https://www.terremarsicane.it/la-via-dei-marsi-spina-verde-dabruzzo-fa-tappa-a-collelongo-e-villavallelonga/

# La “Via dei Marsi” Spina Verde d’Abruzzo fa tappa a Collelongo e Villavallelonga

8 Giugno 2021 di Orietta Spera

**Collelongo/Villavallelonga** – La ‘Via dei Marsi, Spina Verde d’Abruzzo’, progetto finanziato dalla Regione, continua.
Lo scorso weekend ha toccato, sabato 5 giugno, **Collelongo** e, domenica 6, **Villavallelonga**. I**n attesa di giungere a Pescasseroli il 9 settembre per la tappa finale,** l’iniziativa targata Erci team (che fa capo a Sergio Rozzi).

I partner come sempre sono stati **Csen** e le associazioni C**ontaminazione di Luco dei Marsi** (di cui è presidente **Loreto Bianchi,** rappresentata da **Candida D’Alò**) e **Novissi**, di Pescara: questa compagine promuove l’integrazione e l’aggregazione partendo dai più piccoli e sabato c’è stato il suo primo evento in seno a La Via dei Marsi.

Novissi è stata rappresentata da **Veronica Di Paolo e Andrea Liberatore**. Immersi in un panorama mozzafiato, dal quale emerge tutto il verde del Cuore d’Europa, si è consumata, nelle campagne di Collelongo prima e, a Villavallelonga poi, la magia dell’incontro con la natura da parte dei piccoli ospiti dell’associazione Novissi.

Presenti alle due tappe, le amministrazioni comunali, quella di Collelongo, con il sindaco **Rosanna Salucci** e il vice, **Rocco Venettacci**, e quella di Villavallelonga, con il primo cittadino, **Leonardo Lippa**

Come ricorda **Michela Dominici (Csen),** il contatto e l’aggregazione sono alla base di un futuro che contempli il turismo sostenibile, ispirazione e perno de La Via dei Marsi.

Si ringraziano per La loro partecipazione **Stefano Dark e Cristiana Viezzi** di Radio Parco**, Elisabetta Gasbarri,** Cooperativa di comunità, Collelongo**, lavia Ranall**i e **Daniele Pisegna**: presidente uscente e nuovo presidente cooperativa di comunità Collelongo.
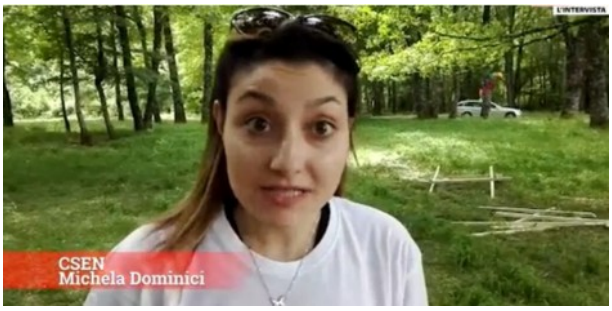
INTERVISTE